

GRINDVOLL

Barnehage



Årsplan 24/25

VELKOMMEN TIL BARNEHAGEN

I barnehagen vår har vi stor variasjon av områder som vi bruker flittig - både inne og ute. Vi ligger naturnært og landlig til, og har uendelige muligheter for ulik lek og aktivitet. Her er en liten presentasjon av rammene vi kan tilby.

BARNEHAGEHUSET

I huset vårt har vi tilrettelagt for ulik lek og aktivitet. I 1. etasje er det typiske boltre-, klatre-leker og stor variasjon med leker, bøker og formingsmateriell som er egnet for de minste som er framme eller lett tilgjengelig. I 2. etasje er det mere småleker og konstruksjonsleker i tillegg til en mengde bøker og spill og enda mer formingsmateriell. Når vi er inne finner vi fram passende mengder med leker, driver med kreativ formingsaktivitet, leser, spiller, kler oss ut eller noe annet gøy.

VESLESKOGEN OG BINGEN

Vi har to inngjerdede områder i barnehagen vår: Vesleskogen og Bingen. Med de minste er det trygt med gjerde rundt oss, og de to områdene innbyr til aktivitet og lek på hver sin måte med Mummihus, sklie, sandkasse, redehuske m.m. i bingen, og skogsbunn, spennende røtter og trær m.m. i Vesleskogen. Men - også de minste rusler selvsagt utenfor gjerdet på oppdagelsesferd i nærheten til fots eller på litt lengre turer med vogner eller bæremeis for de som ikke klarer å gå så langt enda.

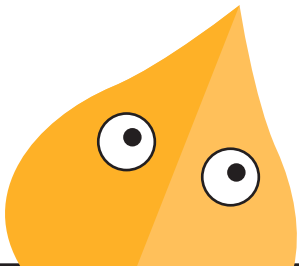

LAVVOPLASSEN & SKOLEPLASSEN

Lavvoplassen og skoleplassen er hovedbasen for de eldste barna når vi er ute. Der har vi både lekeapparater og områder som egner seg til motorisk lek og aktivitet. På sommeren er det populært å sykle, og på vinteren har vi skøytebane og skiløyper på området vårt. Vi bytter litt ut hva vi har tilgjengelig inne i lavvoen også - og på den måten blir det en fin variasjon av herjelek, rollelek eller å kose seg med et spill eller noe annet man kan pusle med inne i lavvoen. Kjøkkenhage og drivhus har vi også, og der bidrar barna med både å så, vanne og høste.

NÆROMRÅDET

I nærmeste nærområde har vi et lite skogholt vi bruker flittig. Vi kaller det Trollskogen. Ovenfor Trollskogen ligger skogslavvoen vår, og på det området bygges det kvisthytter, klatres i trær og lekes med naturmaterialer. Grindvolls egen blåmerkede sti går rett forbi barnehagen. De eldste barna er ofte på tur til Pynten eller andre turmål i Bolkenmarka. I tilknytning til blåmerka sti er det en gøyalløype som vi lett kan besøke. Noen ganger drar vi også på besøk for å hilse på sauer og lam, hester og høner - på gårder som ligger i gangavstand.

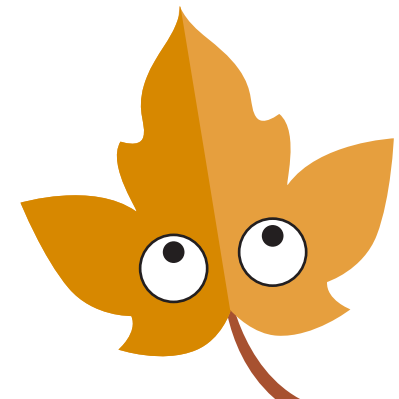

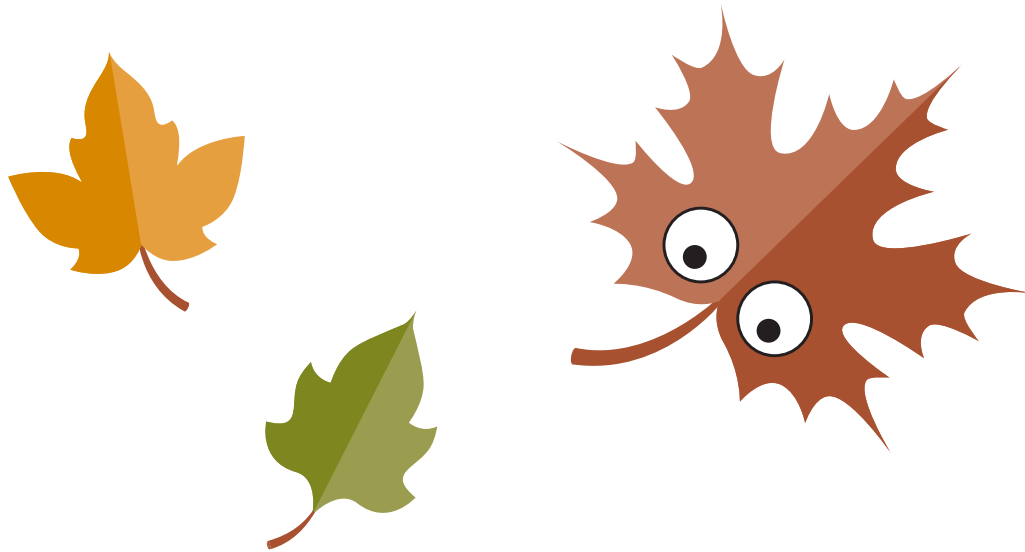

HOVEDGRUPPER

Nedegruppa: de yngste barna

Oppegruppa: de mellomste barna

Lavvogruppa: de eldste barna

Kjernetid: 09.30–14.30

Felles oppmøtested for alle er barnehagehuset (eller bingen hvis vi er ute). Alle har også felles avslutning av dagen. I kjernetiden fra 9.30-14.30 deler vi oss i mindre grupper. Barnehagehuset og de to inngjerdede lekeområdene er hovedbase for de små og mellomstore barna, mens de eldste barna i hovedsak bruker lavvoplassen som sin base.

Det kommer til å bli noen variasjoner for hvordan vi deler barnegruppa - selv om tendensen vil være de aldersnære gruppene. Vi vurderer hele tiden hvilke behov og interesser de ulike barna har og hva som passer best å delta på for det enkelte barn. Variasjonen i gruppeinndeling og oppholdssted fører til ulik lek, aktivitet og opplevelser gjennom uka.

HVA JOBBER VI MED I BARNEHAGEN?

Vi jobber først og fremst med at alle barn opplever mestring, glede og trivsel - og at de er betydningsfulle. Og leken er vårt aller viktigste fokusområde! Gjennom leken lærer barn sosiale ferdigheter, språk, om vennskap, om å ta hensyn, om å vente, om å løse konflikter og mye mer. Vår jobb er å være observante og bidra der det trengs. Noen ganger trengs det litt akutt hjelp til å løse en konflikt, andre ganger trengs det litt inspirasjon for å drive leken videre - noen trenger hjelp til å mestre sosiale relasjoner, noen trenger språklig støtte, noen trenger hjelp til å våge mer motorisk, noen trenger en liten pause på et fang m.m. Uansett skal alle oppleve at barnehagen er et sted der de får støtte til å utvikle seg - og at her er det trygt og godt å være.

Vi voksne er ansvarlige for at dagen tilrettelegges på en god måte for alle barn ved f.eks. å tilrettelegge i miljøet og med situasjoner og aktiviteter som skaper en god ramme. Alle barn i barnehagen har sin egen primærkontakt som har et spesielt ansvar for å følge opp at hvert enkelt barn opplever nettopp trivsel, mestring og utvikling. Og ikke minst er et godt foreldresamarbeid viktig for oss! En god dialog ved henting og levering er naturlig her hos oss - og om det trengs litt mer ro rundt en samtale så setter vi av tid til det.

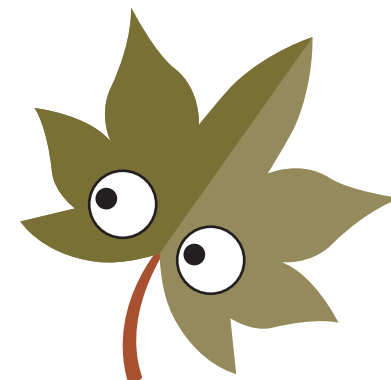

Vi har også et ansvar for å inspirere til læring. Rammeplanen for barnehager legger føringer for områder vi skal jobbe med:

**NATUR/MILJØ/TEKNOLOGI, KUNST/KULTUR/
KREATIVITET, SPRÅK/MATEMATIKK, KROPP/
HELSE/MAT/LIVSMESTRING, NÆRMILJØ/
SAMFUNN, ETIKK/RELIGION/FILOSOFI.**

Vi jobber med disse temaene gjennom leken, organiserte aktiviteter, temaperioder og dagligdagse gjøremål. Det er viktig å bidra med inspirasjon og kunnskap på områder der det allerede finnes en nysgjerrighet og motivasjon - og finne måter å jobbe med områder på som er engasjerende og morsomt for barna. Det er faktisk bare da de lærer - og barn har rett til å medvirke i egen hverdag.



VÅRE AKTIVITETER GJENNOM ÅRET ER KNYTTET TIL ÅRSTIDENE, MILJØENGASJEMENT OG VÅRE TRADISJONER.

I år har vi spesielt fokus på hvordan vi støtter barna i sin språkutvikling. Vi jobber med språk gjennom at bøker og sang er en daglig aktivitet. Det viktigste er allikevel å støtte barna i leken, for der er språket nøkkelen til samhandling med andre.

AUGUST–OKTOBER

Innkjøringstid/bli kjent

Hjemmebesøk, nye barn ønskes velkommen, nye gruppesammensetninger i barnehagen.

Mål: alle føler seg trygge i barnehagen, har venner og gode relasjoner til store og små.

Høstmarkedsaktiviteter

Vi lager og ordner istand varer som skal selges på høstmarkedet (9. okt.) vårt til inntekt for barnehjemmet i Estland. Mål: vi lærer om solidaritet, bærekraft, rettferdighet, produksjon og kreativitet.

Halloweenfest

Brannvernuker i uke 38

Vi blir kjent med brannbamsen Bjørnis.

Mål: kunnskap om brannvern.

Miljøtema

Fokus på innhøsting, bruktmarked i garderoben (uke 37) og søplesortering.



NOVEMBER–DESEMBER

Fugleforing

Mål: kjenne til noen fuglenavn og vite litt om fuglelivet rundt oss.

Juleaktiviteter

Mål: vi lærer om juleevangeliet, nisser, gavmildhet, juletradisjoner.

Luciatog i barnehagen fredag 13. desember.



JANUAR–MARS

Temauker med utkleddningsfest som avslutning

Mål: dykke i dybden i et tema som barna er interessert i, bli kjent med fortellinger/eventyr, lage kostymer/pynt, ha en skikkelig gøyal fest!

Vinteraktiviteter (skøyter/ski/aking)

Mål: motoriske utfordringer gjennom lek og moro ute.

Påske/vår/påskefrokost

Mål: undre oss over naturen som våkner til liv, og erfare hvordan nytt liv viser seg på denne tida.

Miljøtema

Vi kårer og deler ut vår årlige gjeve gyldne miljøpris til noen i nærområdet som utmerker seg med gode grønne holdninger/aktiviteter.



APRIL-JUNI

17.mai

Mål: vi reflekterer over frihet og fred.

Fuglekasser

De må sees over og kanskje repareres? Hvilke fugler bor i kassene våre?

Miljøker

Miljøker med fokus på å så/plante og rydde på området og nærområdet vårt + bruktmarked i garderoben.

Avslutningsaktiviteter for årets førskolekull



GRØNN BARNEHAGE

Vi ønsker å være en grønn barnehage som sprer gode holdninger. Målet for miljøaktivitetene våre er å øke kunnskapsnivået, skape grunnlag for mer bevisste holdninger, innlemme hjemmene i miljøarbeid og utføre miljøagentarbeid i nærmiljøet på en positiv og inspirerende måte.

Faste miljøinnslag er gode rutiner i hverdagen (søplesortering, gjenbruk, innkjøpsrutiner m.m.), vegetarisk mandag hver uke og månedens miljøtips som henger synlig i garderoben.



FORELDRETIPS

- Vær interessert! Følg med på MyKid, snakk med barnet om ting som skjer i barnehagen - se gjerne på bilder for å få samtalen i gang. Slå av en liten prat med oss når dere henter, og spør oss om dere lurer på noe
- Hold orden i klær og utstyr. Navnelapper er gull! Se utstyrslista eller spør oss om dere lurer på noe. Kjøp gjerne brukt!
- Vær positiv, interessert og inkluderende mot små og store dere møter i barnehagen.
- Spør oss før dere inviterer til bursdag så ingen blir glemt.
- Si ifra om dere vil bidra med noe - hva som helst. F.eks være med på tur, lære oss noe nytt, komme med en overraskelse eller noe helt annet stort eller bittelite. Vi synes det er gøy å bli kjent med dere.
- Kaker og søtsaker takker vi høflig nei til.
- Tenk sikkerhet når det gjelder klær og utstyr: faste hetter på jakker/gensere kan fort hekte seg i ting, skistaver med metallspiss - så slike farer vil vi ikke ha!
- Parkering skjer på barnehagens parkeringsplass. Rygg inn på parkeringsplassen, og slå av motoren!

VÅR DAGSPLAN

07.00–09.30	Oppmøte i barnehagehuset. Frokost (medbrakt) for de som ønsker fram til 08.30. Lek inne eller ute.
09.30–14.30	Kjernetid: organiserte aktiviteter, lunch med variert ukemeny, turer, sovetid, fruktmåltid (knekkebrød/brød og frukt)og lek.
14.30–17.00	Lek og avslutning av dagen.



Detaljerte planer legges ut på kalenderen i MyKid. Der er det viktig at dere følger med! Der legger vi ut daglapp, korte beskjeder, periodebrev og bilder.

VIKTIGE DATOER

TIRSDAG 30. JULI

Første dag etter ferien

SEPTEMBER/OKTOBER

Foreldremøte. Mer info kommer

MANDAG 7. OKTOBER

Førskoleforeldremøte kl. 17.00

ONSDAG 9. OKTOBER

Høstmarked 15.00–17.00

FREDAG 1. NOVEMBER

Planleggingsdag - barnehagen stengt

MANDAG 23. DESEMBER

Siste dag før juleferie

TORSDAG 2. JANUAR

Planleggingsdag - barnehagen stengt

FREDAG 3. JANUAR

Første dag etter juleferie

FREDAG 11. APRIL

Påskefrokost og siste dag før påskeferie

TIRSDAG 22. APRIL

Planleggingsdag - barnehagen stengt

ONSDAG 23. APRIL

Første dag etter påskeferie

FREDAG 30. MAI

Planleggingsdag - barnehagen stengt

FREDAG 27. JUNI

Siste dag før sommerferie

UKE 27, 28, 29 OG 30

Ferie

MANDAG UKE 31

Planleggingsdag - barnehagen stengt



VI SOM JOBBER HER

HEGE UTHEIM ØIOM

Styrer/eier/pedagog

TRINE STABÆK

Pedagog

LINE SKIRSTAD

Pedagog

RIKKE MARIE EINLYNG

Pedagog

KATARINA ZAWIERUCHA

Assistent

KARIANNE RØNNINGEN

Fagarbeider

KAROLINE TRONDSEN

Fagarbeider

INGERID OHREN HAUGTVEDT

Assistent/vikar

MORTEN UTHEIM ØIOM

Vaktmester/eier

KRISTIAN OPSAHL

Vikar

LICHI ABRAHA

Vikar

RENATE ØDEGÅRD

Vikar

GRINDVOLL BARNEHAGE

Org. nr: 990031541

Løkengutua 55, 2720 Grindvoll
hege@grindvoll.com
61 32 61 83 / 93 23 73 52

Organisert i Private Barnehagers Landsforbund